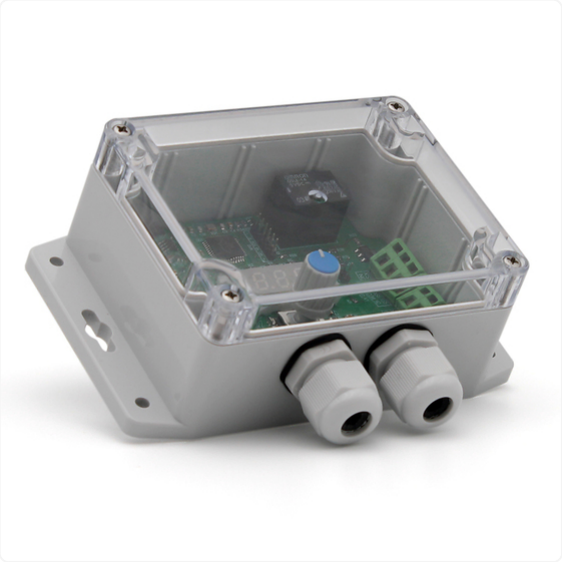

GL-RCM

Основное назначение

Реле контроля вращения и скорости конвейера

Доступность для заказа: **в наличии**

Срок отгрузки: **стараемся отгружать до 3 раб. дней** • уточнить в отделе продаж

Цена:

с учетом НДС

10 370 ₽

Доступна опция:

- лакировка плат для защиты от внешних воздействий.
  Стоимость — 1500 с НДС за изделие

Учтите при заказе

ТЕХНИЧЕСКИЕ ХАРАКТЕРИСТИКИ

ОСНОВНЫЕ ХАРАКТЕРИСТИКИ

Назначение:	обработка дискретного сигнала (наличие/отсутствие, частота следования) от индуктивного или концевого датчика
Рабочий диапазон частоты входного сигнала:	от 1 до 6000 имп/мин
Напряжение питания:	от 10 до 30 В постоянного тока
Ток потребления, не более:	0,1 А

Предельно допустимый уровень пульсаций напряжения питания, не более	10 %
Индикация:	5-значный 7-ми сегментный индикатор
Входной канал:	1 дискретный вход со встроенным источником питания для датчиков типа «сухой контакт» или «открытый сток»
Задержка срабатывания выходного сигнала:	регулируемая от 0 до 99 сек
Тип выходного сигнала:	"открытый сток", контакты реле, RS-485
Напряжение коммутации выхода "открытый сток", не более:	30 В постоянного тока
Напряжение коммутации выхода контактов реле, не более:	250 В переменного тока, 125 В постоянного тока
Ток нагрузки выхода контактов реле, не более:	5 А
Ток нагрузки выхода "открытый сток", не более:	0,75 А
Виды защиты:	от неправильного подключения полярности источника питания, от превышения напряжения питания, от перегрева выходного каскада «открытый сток»
Температура:	диапазон рабочей температуры от -40 до +70 °С
Интерфейс подключения:	RS-485
Протокол:	Modbus RTU
Исполнение по ГОСТ 14254-96:	IP65
Крепление:	на плоскую поверхность
Габариты (ВхШхГ):	145x55x91 мм
Масса без упаковки, не более:	0,29 кг
Код ОКПД2:	26.51.66
Гарантия:	18 месяцев

ДОПОЛНИТЕЛЬНОЕ ОПИСАНИЕ

В качестве датчика, подключаемого ко входу, можно применить GL-CS, или аналогичный бесконтактный датчик, или любой концевой датчик с выходом «сухой контакт» или «открытый сток».

Руководство по эксплуатации (0,8 МБ)

Дополнительные материалы:
Инструкции, УГО, схемы подключений, 3-D модели, а также необходимые лицензии и сертификаты

Лист продукта в формате PDF

УЧТИТЕ ПРИ ЗАКАЗЕ

Доступна опция **лакировка:**

Нанесение защитного лакового покрытия на всю поверхность платы и её компоненты (микросхемы, диоды, резисторы, конденсаторы, разъёмы) с обеих сторон, обеспечивает защиту от влаги, пыли, коррозии и воздействия вибрации. Стоимость — 1500 руб. с НДС за каждое изделие.

Внешний вид товара может отличаться от изображения на сайте.

Оборудование RealLab! реализуется с НДС.